▶3月5日，四川仁寿县板桥镇青龙社区，志愿者正在运送春耕化肥。
潘建勇摄（中经视觉）

▼3月7日，山西襄汾县西贾乡西李村，植保无人机对麦田开展春季飞防作业。
李现俊摄（中经视觉）

▲3月6日，湖南道县梅花镇车头村，农民翻耕起垄，移苗盖膜。
何红福摄（中经视觉）

▼3月6日，广西梧州市万秀区夏郢镇凤凰村，农民抢抓农时，进行早稻插秧。
颜桂海摄（中经视觉）

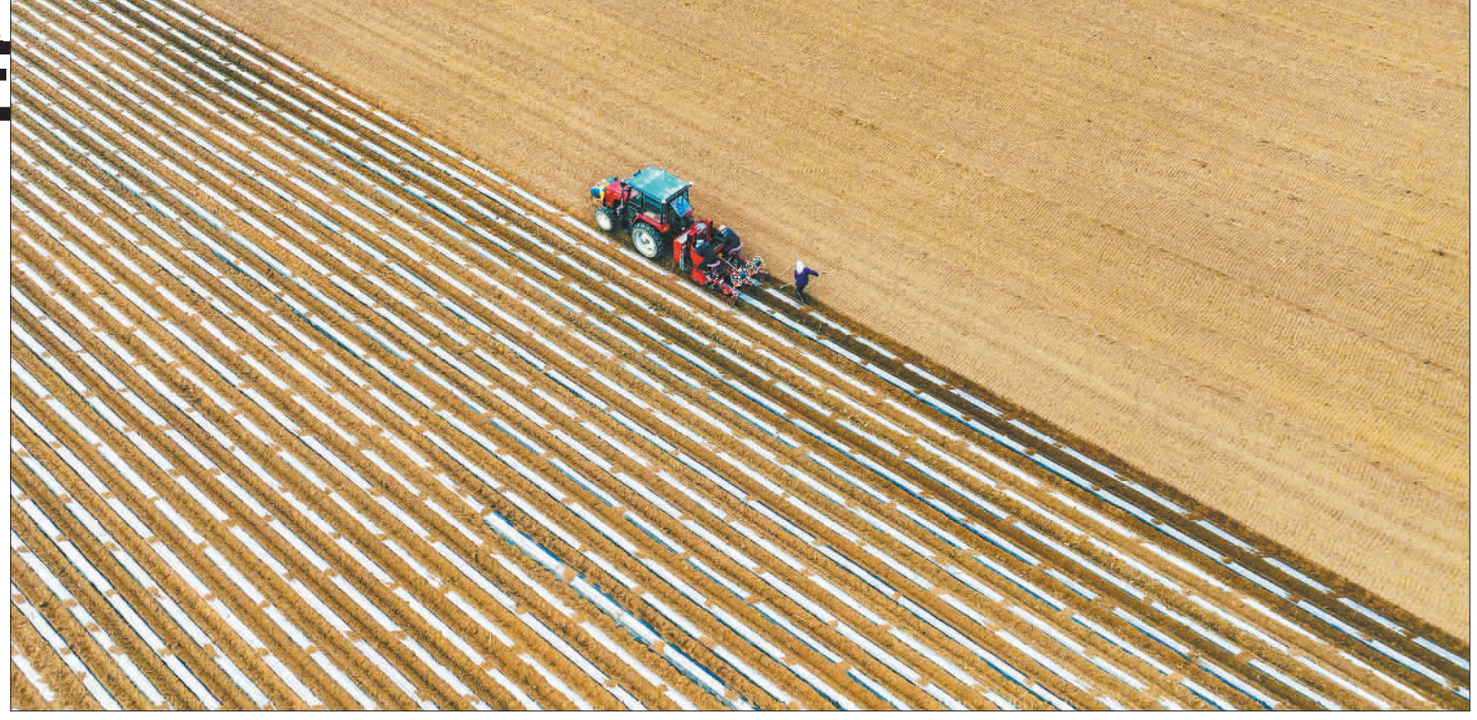

▲3月7日，山东广饶县李鹊镇，农民在田间播种马铃薯。 刘云杰摄
（中经视觉）

◀3月3日，安徽阜阳市颍东区插花镇瓦大公司育苗基地，农民在温室大棚给番茄秧苗浇水。
宿 飞摄
（中经视觉）

▼3月7日，甘肃高台县罗城镇侯家庄村，农户正在往播种机里放入小麦种子。
王 将摄
（中经视觉）

◀3月6日，新疆昌吉昌农农业生产资料有限公司农资配送中心，工人在装运化肥，保障农资供应。
何 龙摄
（中经视觉）

▼3月6日，河南清丰县固城镇张庄里村惠农农机农民专业合作社，社员驾驶镇压机械进行麦田镇压作业。
王世冰摄
（中经视觉）

本版编辑 李景录 翟天雪 来稿邮箱 jjrbsyb58392306@163.com

社址：北京市西城区白纸坊东街2号 读者服务邮箱：jjrbdz@jjrbs.cn 查号台：58392088 邮编：100054 传真：58392840 零售每份：1.00元 广告许可证：京西工商广登字20170090号 广告热线：58392178 发行热线：58392172 昨日（北京）开印时间：5:35 印完时间：7:05 印刷：