上半年国内生产总值同比增长5.3%——

经济运行稳中有进稳中向好

本报记者 熊 丽

7月15日，国家统计局发布中国经济“半年报”。初步核算，上半年国内生产总值660536亿元，按不变价格计算，同比增长5.3%。分季度看，一季度国内生产总值同比增长5.4%，二季度增长5.2%。从环比看，二季度国内生产总值增长1.1%。

国家统计局副局长盛来运在国新办发布会上表示，今年以来，国际环境复杂多变、国际经贸秩序遭受重创，不稳定性、不确定性增加。面对复杂局面，在以习近平同志为核心的党中央坚强领导下，各地区各部门认真贯彻落实党中央、国务院决策部署，坚持统筹国内经济工作和国际经贸斗争，加紧实施更加积极有为的宏观政策，着力稳就业、稳企业、稳市场、稳预期，国民经济顶压前行、稳定运行，主要指标好于预期，高质量发展扎实推进，经济保持了稳中有进、稳中向好的发展态势。

来之不易 含金量高

据介绍，上半年经济运行呈现出四个主要特点：

“稳”的态势持续。盛来运表示，上半年一个很突出的特点就是经济运行“稳”。从观察宏观经济的四大指标看：增长稳中略升，上半年GDP同比增长5.3%，比去年同期和全年均提升0.3个百分点；调查失业率总体平稳，今年以来月度调查失业率基本都在5%至5.4%区间波动；物价低位运行，基本平稳，6月份CPI由负转正，增长0.1%，扣除食品和能源价格的核心CPI回升到0.7%；国际收支基本平衡，货物贸易进出口规模创历史同期新高，外汇储备维持在3.2万亿美元以上。

“进”的步伐坚定。保持经济稳定运行的同时，各地坚定不移推动经济转型和高质量发展，创新、协调、绿色、开放、共享发展等方面都取得新的成绩。

“新”的动能累积。各地因地制宜发展新质生产力，加大科技创新和产业创新融合发展力度，新产业、新技术、新业态继续保持较快发展。

“畅”的循环改善。今年以来，为应对外部挑战，我国把做大做强国内大循环摆在更加突出的位置，出台一系列政策支持扩大内需、促进生产、畅通循环。从统计数据看，人流物流资金流都在改善，上半年内需对GDP增长的贡献率为68.8%，其中最终消费支出贡献率为52%，是增长的主动力。

“上半年经济运行总体平稳，稳中有进、稳中向好，是一份含金量非常高的成绩单。这是在二季度以来国际形势急剧变化、外部压力明显加大的情况下取得的成绩，非常不容易。”盛来运表示。当前，外部环境仍然复杂多变，内部结构性矛盾还没有根本缓解，经济运行的基础还需要加固。下阶段要坚定不移地贯彻好党中央决策部署，做大做强国内大循环，坚定信心、保持定力，坚定不移做好自己的事情，坚定不移推动经济高质量发展，以中国经济高质量发展的确定性应对外部不确定性，持续推动中国经济行稳致远。

向新向绿 提质增效

产业领域，新质生产力加快培育，创新成果不断涌现，新兴产业茁壮成长。

各地继续加大创新投入，1月份至5月份，我国有效发明专利申请量接近500万件，增长12.8%。今年以来，从DeepSeek大模型到机器人马拉松赛，从航空航天到无人驾驶，一系列科技创新成果引起国内外广泛关注。创新成果和产业融合带动了高技术产业发展，上半年高技术产业增加值同比增长9.5%。1月份至5月份，规上战略性新兴服务业企业营业收入增长接近10%。

数字经济快速发展，各地加快推进数字产业化和产业数字化，我国数字经济核心产业增加值占GDP比重达到10%左右，这个比重与发达国家相比也是比较高的。绿色发展提质增效，以新能源汽车、锂电池、太阳能为代表的“新三样”等绿色产业继续保持较高增速，上半年，新能源汽车产量同比增长36.2%，锂电池增长53.3%。产业改造升级加快，在国家“两重”“两新”政策支持下，各地改造和提升传统产业的步伐加快，积极对接“互联网+”“AI+”“数字+”。

需求领域，内需特别是消费是上半年经济增长的主动力。

上半年，社会消费品零售总额达24.55万亿元，同比增长5%，其中二季度增长5.4%，比一季度加快0.8个百分点。服务消费加快，上半年服务零售额同比增长5.3%，消费结构中服务消费的占比在提升。假日消费拉动作用增强，相关的文体休闲、交通出行服务消费都保持两位数增长。部分升级类消费增速加快，上半年体育用品类商品零售额同比增长22.2%，金银珠宝类零售额增长11.3%。绿色消费渐成新风尚，上半年新能源汽车、节能家电、智能家电消费增长仍然较快。“中国游”“中国购”持续升温，尤其是免签“朋友圈”扩大后，来中国旅游的游客更多，也带动了国内消费。新的消费模式和业态层出不穷，悦己消费、情绪消费等个性化、多元化消费方兴未艾。

盛来运表示，在一系列扩内需、促消费政策带动下，上半年消费市场趋于活跃，发展态势向好，这意味着下半年消费发展是有支撑的。我国人均GDP连续两年稳定在1.3万美元以上，正处在消费结构升级的关键阶段，文化旅游、医疗健康、养老消费空间广阔。各地要进一步落实好中央扩内需政策要求，按照消费提升行动方案部署，进一步稳就业、促增收，改善消费环境，增加优质消费供给，推动消费市场持续健康发展。

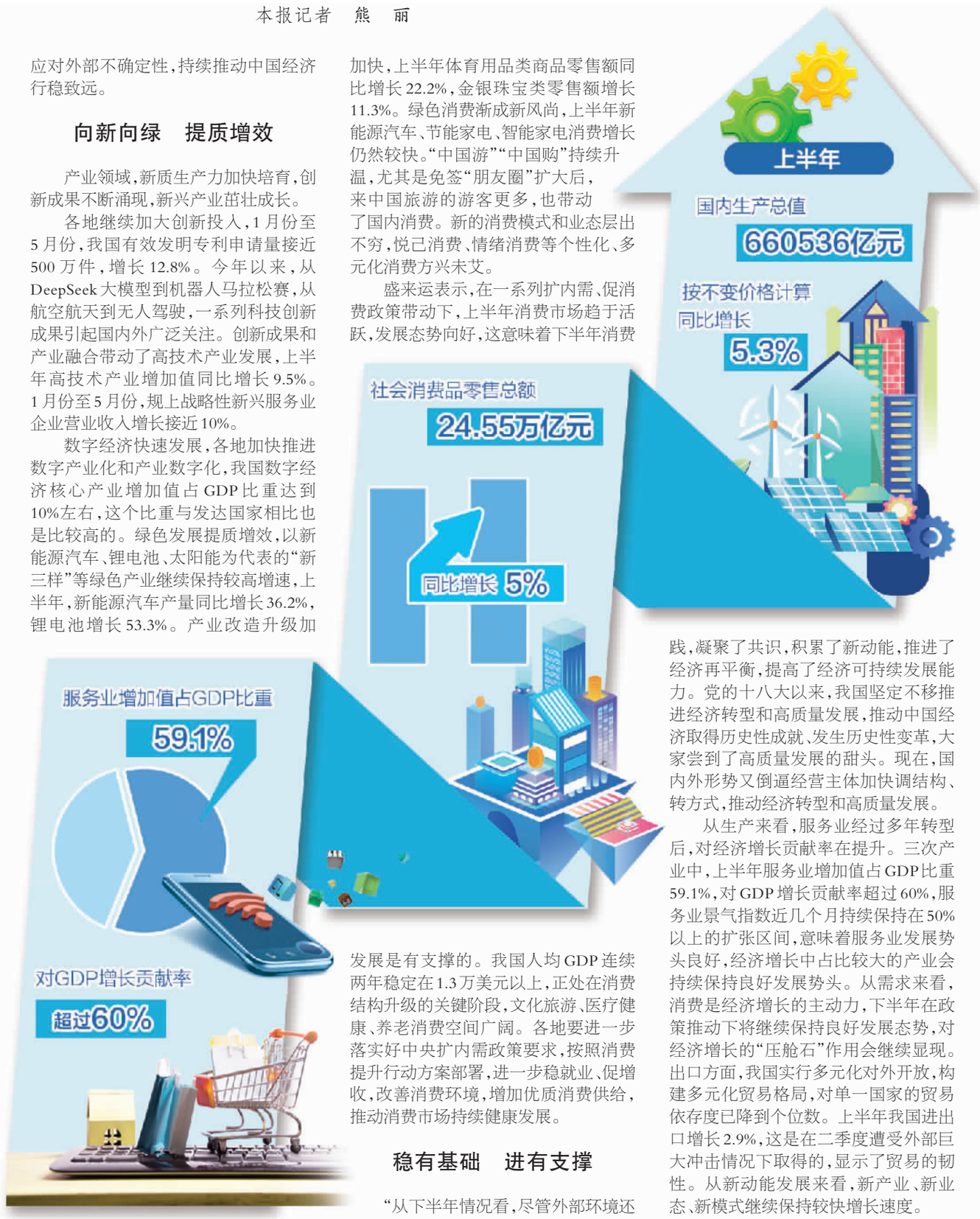

稳有基础 进有支撑

“从下半年情况看，尽管外部环境还有不少不确定性，内部结构调整的压力较大。但综合判断，我们认为下半年中国经济保持稳定增长是有支撑的。”盛来运说。

一是上半年经济稳中有进的发展态势和成效，为完成全年目标打下了较好基础。盛来运表示，上半年，中国经济顶住压力、稳定增长，保持稳中有进、稳中向好的发展态势，充分展示了中国经济的抗压能力和强大韧性，这种发展态势会得以保持。上半年GDP增长已经达到5.3%，为完成预期目标打下了扎实基础。

二是多年来高质量发展大势和实践，凝聚了共识，积累了新动能，推进了经济再平衡，提高了经济可持续发展能力。党的十八大以来，我国坚定不移推进经济转型和高质量发展，推动中国经济取得历史性成就、发生历史性变革，大家尝到了高质量发展的甜头。现在，国内外形势又倒逼经营主体加快调结构、转方式，推动经济转型和高质量发展。

从生产来看，服务业经过多年转型后，对经济增长贡献率在提升。三次产业中，上半年服务业增加值占GDP比重59.1%，对GDP增长贡献率超过60%，服务业景气指数近几个月持续保持在50%以上的扩张区间，意味着服务业发展势头良好，经济增长中占比较大的产业会持续保持良好发展势头。从需求来看，消费是经济增长的主动力，下半年在政策推动下将继续保持良好发展态势，对经济增长的“压舱石”作用会继续显现。出口方面，我国实行多元化对外开放，构建多元化贸易格局，对单一国家的贸易依存度已降到个位数。上半年我国进出口增长2.9%，这是在二季度遭受外部巨大冲击情况下取得的，显示了贸易的韧性。从新动能发展来看，新产业、新业态、新模式继续保持较快增长速度。

三是宏观政策协同发力，将为经济稳定运行保驾护航。今年以来，我国实行更加积极有为的宏观政策，发挥了托底作用。按照中央要求，近期有关部门加快推出下半年政策，会继续为经济稳定运行发挥关键支撑作用。同时，有关部门也表示，中国的政策“工具箱”丰富，也在加强政策储备，会根据市场变化适时推出。

“基于以上这些支撑因素，我们判断中国经济下半年会继续保持稳中有进、稳中向好的发展态势，这也是众多国际机构和投行对中国经济抱有乐观预期的理由。”盛来运说。

『稳』字压舱 『新』字引领

熊 丽

中国经济交出一份来之不易的“期中成绩单”。国家统计局数据显示，2025年上半年，我国国内生产总值为660536亿元，同比增长5.3%。中国经济顶压克难，在“稳”的基础上继续向着高质量发展“进”，展现出强大抗压能力和发展韧性，也为全年经济发展夯实了底气和根基。品读中国经济“半年报”，三个关键词值得关注。

“难”字当头，考验的是信心与定力。

中国经济发展从来都不是一帆风顺的，而是在不断战胜挑战中勇往直前。无论外部环境如何变化，我国始终以明确的发展目标、连贯的规划引领、坚定的改革举措、务实的宏观政策，推动经济持续稳健增长。今年以来，面对外部冲击影响加大、内部困难挑战叠加的复杂局面，我们坚持统筹国内经济工作和国际经贸斗争，打出更加积极有为的宏观政策组合拳，着力稳就业、稳企业、稳市场、稳预期，坚定不移办好自己的事，以高质量发展的确定性应对外部不确定性。

近期，世界银行、经合组织（OECD）分别将全球经济增长预测下调0.4个和0.2个百分点，而对中国经济增长预测维持总体稳定，中国经济成为推进世界经济的“稳定源”、共享发展机遇的“引力场”。随着党中央、国务院各项决策部署持续落地见效，我国发展活力将不断释放，市场信心将稳步提升，经济回升向好的基础将进一步巩固和增强。

“稳”字压舱，彰显的是韧性与潜力。

一季度GDP同比增长5.4%，二季度增长5.2%，上半年增长5.3%，均高于5%左右的年度预期目标，“稳”的基本盘继续夯实。在二季度以来国际形势急剧变化、外部压力明显加大的情况下，中国经济以如此大的体量保持这样的增速，来之不易、弥足珍贵，充分展现了韧性与潜力。

我国拥有超大规模且极具增长潜力的国内市场，内需始终是经济发展的主动力和稳定锚。今年以来，我国加力实施扩大内需战略，把做大做强国内大循环摆在更加突出位置，上半年内需对GDP增长的贡献率为68.8%，其中最终消费支出贡献率为52%。尽管国际风云变幻，但我国坚定不移扩大高水平对外开放，上半年外贸进出口规模创历史同期新高。中国经济长期向好的基本面不会变，超大规模市场和完整产业体系优势不会变，高质量发展和高水平对外开放的政策方向不会变。宏观政策还留有不少“后手”，将继续为经济稳定运行提供有力支撑。

“新”字引领，积蓄的是动力与活力。

推动中国经济发展的深层动力，源自向新向上的不懈追求。我国锚定高质量发展首要任务不动摇，推动科技创新与产业创新融合发展，人工智能、人形机器人等新兴产业加快发展，传统产业持续转型升级，新质生产力这一“关键变量”的作用日益凸显。上半年，高技术制造业增加值增长9.5%，3D打印设备、新能源汽车、工业机器人产品产量同比分别增长43.1%、36.2%、35.6%。

发展环境越是严峻复杂，越要向深化改革要动力。今年以来，出台民营经济促进法、纵深推进全国统一大市场建设、开展市场准入壁垒清理整治行动、深入推进招投标改革……一系列改革举措不断落地，激发经济内生动力和创新活力。

当前，外部环境仍然复杂多变，我国经济运行基础还需要巩固。答好2025年“下半程”发展考卷，事关如期实现全年经济社会发展目标，事关高质量完成“十四五”规划目标任务和“十五五”规划良好开局。正视困难、坚定信心，保持定力、激发活力，铆足干劲、狠抓落实，中国经济将在高质量发展之路上行稳致远。

天舟九号货运飞船发射任务取得圆满成功

本报北京7月15日讯（记者常理）据中国载人航天工程办公室消息，2025年7月15日5时34分，搭载天舟九号货运飞船的长征七号遥十运载火箭，在我国文昌航天发射场点火发射。约10分钟后，天舟九号货运飞船与火箭成功分离并进入预定轨道，之后飞船太阳能帆板顺利展开，发射取得圆满成功。

天舟九号货运飞船入轨后顺利完成状态设置，于2025年7月15日8时52分，成功对接于空间站天和核心舱后向端口。交会对接完成后，天舟九号将转入组合体飞行段。后续，神舟二十号航天员乘组将进入天舟九号货运飞船，按计划开展货物转运等相关工作。

“辉煌60载 魅力新西藏”集中采访活动启动

本报拉萨7月15日讯（记者李万祥）今年是西藏自治区成立60周年。中央宣传部、中央统战部于7月15日起组织开展“辉煌60载 魅力新西藏”集中采访活动，展现西藏自治区成立60年来的辉煌成就和崭新面貌。

党的十八大以来，西藏各项事业取得全方位进步、历史性成就。此次主题采访行程覆盖西藏全区七地市，充分报道西藏经济发展、民生改善、民族团结等各方面取得的新进步新成就。

（上接第一版）上海合作组织是中俄共同参与创建的综合性区域合作组织，对维护亚欧大陆和平、稳定、发展具有重要意义。双方要相互支持，把好上海合作组织发展方向，不断注入新动能，做实做强这个战略平台。

拉夫罗夫转达普京总统对习近平主席的诚挚问候，表示在两国元首战略引领下，俄中全面战略协作伙伴关系深入发展。俄方高度重视对华关系，期待在世界反法西斯战争胜利80周年这一重要年份，同中方保持高层交往，加强各领域互利合作，在国际地区事务中保持沟通协调，促进世界和地区和平稳定。俄方将积极支持中方主席国工作，共同推动上海合作组织天津峰会取得圆满成功。

王毅参加会见。

（上接第一版）稳步扩大规则、规制、管理、标准等制度型开放，主动对接国际高标准经贸规则，深化外贸、外商投资和对外投资管理体制改革，营造市场化、法治化、国际化一流营商环境。实施自由贸易试验区提升战略，鼓励首创性、集成式探索，打造开放层次更高、辐射作用更强的改革开放新高地。完善推进高质量共建“一带一路”机制。越开放越要重视安全，越要统筹好发展和安全，着力增强自身竞争能力、开放监管能力、风险防控能力。要坚持在法治基础上推进高水平对外开放，不断夯实高水平开放的法治根基。

文章指出，中国利用外资的政策没有变也不会变。中国是全球第二大消费市场，拥有全球最大规模中等收入群体，蕴含着巨大投资和消费潜力；已经形成比较健全的利用外资法规政策体系和工作体系；长期保持政局稳定、社会安定，是世界公认的最安全国家之一。中国过去是、现在是、将来也必然是外商理想、安全、有为的投资目的地，与中国同行就是与机遇同行，相信中国就是相信明天，投资中国就是投资未来。

文章强调，经济全球化是社会生产力发展的客观要求和科技进步的必然结果，为世界经济增长提供了强劲动力，促进了商品和资本流动、科技和文明进步、各国人民交往。当前，单边主义、保护主义加剧，多边主义、自由贸易受到严峻挑战。中国坚持经济全球化正确方向，推动贸易和投资自由化便利化，反对保护主义，反对“筑墙设垒”、“脱钩断链”，反对单边制裁、极限施压。坚持真正的多边主义，推动普惠包容的经济全球化，积极参与全球经济治理，致力于建设开放型世界经济。

民营企业家代表与中外记者见面交流

企业家大显身手正当其时

本报北京7月15日讯（记者曾诗阳）国新办15日举行“新征程上的奋斗者”中外记者见面会，5位民营企业家代表围绕“弘扬企业家精神，坚定做优秀中国特色社会主义事业建设者”与记者交流。

杭州宇树科技股份有限公司已有多项技术指标处于全球领先水平，公司创始人兼首席执行官王兴兴感到“大有可为”“正当其时”。“今年上半年的增长速度非常快，科技发展趋势非常明显。我对民营经济发展充满信心，因为有很好的政策、土壤，让大家有更多信心投入研发、投入生产，做出更多面向未来的新产品、新技术。”王兴兴说。

山东魏桥创业集团有限公司聚焦纺织和铝业两大传统制造业板块，正积极向新能源、新材料、汽车轻量化等新兴领域延伸。“传统制造业想实现高质量发展、突破一些发展瓶颈，需要厚积薄发，这很不容易。”谈到转型升级，董事长张波总结了三条路径：绿色低碳发展、数智化转型、创新驱动。“只要坚定发展信心，勇于创新、脚踏实地、真抓实干，民营企业一定能高质量发展。”

内蒙古鄂尔多斯投资控股集团有限公司总裁王臻回顾了集团40多年的发展关键点，在她看来，企业因国家的发展而发展、因国家的强大而强大。“我们应该发挥产业优势，用科技创新带动产业创新，用产业创新与升级再赋能牧户、牧民，形成很好的正向循环。”王臻说，企业要将自身发展和国家富强、民族振兴、人民幸福紧密结合。

北京星河动力航天科技股份有限公司是国内发射次数最多、成功率最高的民营火箭公司。2014年，我国出台政策支持鼓励民间资本和社会力量从事航天科研生产活动。公司创始人、董事长刘百奇说，不断优化的政策环境为民营企业创造了广阔空间，越来越多民营企业加入商业航天领域，民营企业在科技创新中发挥的作用越来越大。

九州通医药集团股份有限公司董事长刘长云谈到了企业发展的三大有利条件：国家对民营经济的重视和支持；中国拥有全球最具潜力的消费市场；数字化、人工智能正在重塑医药行业的发展格局。刘长云认为，企业要坚持长期主义，民营企业家既要用创新引擎打造新质生产力，扛起科技自立自强责任，也要践行共同富裕，厚植民生发展根基。

锲而不舍落实中央八项规定精神

贵州真查实改增强群众获得感

本报贵阳7月15日讯（记者吴秉泽、王新伟）深入贯彻中央八项规定精神学习教育启动以来，贵州省一体推进学查改，坚持有什么问题就解决什么问题，什么问题突出就重点整治什么问题，立查立改、即知即改，推动广大党员干部立足岗位、担当作为、服务群众，进一步提升群众的获得感、幸福感。

贵安新区紧盯优化营商环境方面查摆出涉企检查过多、改革放小不放大等24个问题，围绕企业服务、涉企执法、政务服务、政策兑现、招商引资等5个方面开展突出问题专项治理行动，建立问题整改台账，推出项目服务集成审批联动工作机制。目前，贵安新区已实现105项行政事项集中审批，集中率达60.1%，平均压缩审批时限约40%。

贵阳市乌当区以为民办实事为切入点，推动党员干部进一步转作风，提升群众获得感。该区建立线上线下监管模式，推动企业用心做好学生餐，学生餐费标准下降27%；开设就医“一站式便民服务中心”，让患者在一个窗口解决挂号、缴费、咨询、取药等多项业务，实现了群众就医少跑腿、少排队。

铜仁市德江县运用纪检监察、巡视巡察、审计监督、财会监督、督促检查、调查研究、信访反映等途径，通过自己找、群众提、集体议、上级点等方式，结合本系统本单位的重大事件、典型案例，全面深入查找落实中央八项规定精神方面存在的问题，并深挖问题根源，找准问题症结，推动以学促改、以查促改、以案促改。

黔南布依族苗族自治州独山县深入整治形式主义、官僚主义，针对基层反映的“统计报表过多、重复多头填报、数据共享难”等问题，开展村级统计报表清理、建设统一数据库，基层报表数量压减72%，实现“一次录入、多方共享”，有效减轻了村级组织负担。

日前，贵州省委召开专题会议，听取群众身边不正之风和腐败问题集中整治推进情况汇报，要求结合开展深入贯彻中央八项规定精神学习教育，坚持问题导向，深化集中整治，增强群众获得感。